

Indsigter fra et udviklingsprojekt

Maja Bødtcher-Hansen



Frederiksberg Gymnasium
og kompetent
medborgerskab

*- Et udviklingsarbejde over
tre år... der stadig er i gang!*



Undersøgelse:
Stil de svære
spørgsmål? Tal
om det, der er
reelle barrierer
for kerneydelsen



Fokusgruppe-interviews med
elever



Samtaler mellem alle ansatte



Viden fra eksterne parter og
nyeste forskning



Det sociale miljø og adfærd på skolen



Undervisningen, pædagogik og didaktik



Fortællinger om skolen, rekruttering og elevgrundlag

Organisering

Udvalg indenfor det mest centrale udviklingsarbejde:

- Eventudvalg – det sociale arbejde
- Pædagogisk udvalg – undervisningen

Begge udvalg laver udvikling på vegne af alle – alt implementeres.



Det sociale
miljø og
adfærd på
skolen

Højskoleophold

Obligatoriske fællesskaber

Alle lærere skal lave events

Vi taler åbent og systematisk om forskelle
og kulturmøder

Sang, fællesspisning, events, events,
events....



Højskoler – fordi det VISER, hvad vi vil, i stedet for kun at sige det!

FG & 1.U PRÆSENTERER
SYNG, SPIS OG SNAK

FØRÅR

8. APRIL 2019
FRA KL. 17:00

MED EFTERFØLGENDE

AKUSTISK AFTEN

KØB DIN BILLET I KANTINEN
SENEST 05.04. KL. 14:00
HUSK: SKRIV NAVN & KLASSE

LANPARTY

6-7 december - ALLE SPIL - 6-7 december - ALLE SPIL
Medbring selv computer, skærm og netkabel!

FG & 2.Y PRÆSENTERER

SYNG, SPIS OG SNAK

Torsdag d. 3/10 kl. 17-19

Entré og mad 25 kr.
Køb din billet i
kantinen senest
d. 1/10 kl. 14

TRUMP ELLER BIDEN?

Kom til valgmorgen på FG onsdag d. 4. november kl. 07:00
Tilmelding til kun 20kr på kontoret inden torsdag d. 29 oktober kl 15:00
Der vil være amerikansk morgenmad og quiz!

FANTASTISK FREDAG

DANMARKS INDSAMLING

STYRK VERDENS PIGER

FREDAG D. 11. JANUAR KL. 15:45

DELTAGELSE ER GRATIS
PLADER TIL BANKO KOSTER 10 KR. STK.
VIND PRÆMIER FOR I ALT OVER 15.000 KR

KØB LÆKKER KAGE I PAUSERNE
AL OVERSKUD GÅR UBEKÅRET TIL DANMARKSINDSAMLINGEN

Q'S BARBERSHOP

FÆLLESTIME FOR 2.G OG 3.G
FREDAG D. 11. OKTOBER 2019

Spilcafé

med juletræ og julebanko

28. NOVEMBER 2019
15:45 - 18:00

HEJ,
JEG HEDDER...

22.01
23.01
24.01

KL. 19:00
BILLET 40,-

BORDTENNISTURNERING

Den 14. september
kl. 14:00

Skriv til EM på Ludus for tilmelding
senest den 9. september

KVINDEDAG PÅ FG

8. MARTS

FOR FG'S SEJE PIGER

FRA 15:45 - 20:00

FÆLLESSPISNING

OLGA RAVN

BOLLYWOODDANS

KØB DIN MADBILLET I KANTINEN
TILMELDING PÅ FACEBOOK

HUSK
FREDAGSBAR
15:45-17:30
FEAT. SPECIAL GUEST: Q

FG RULES

- vi skaber gode vibes i klasselokalet

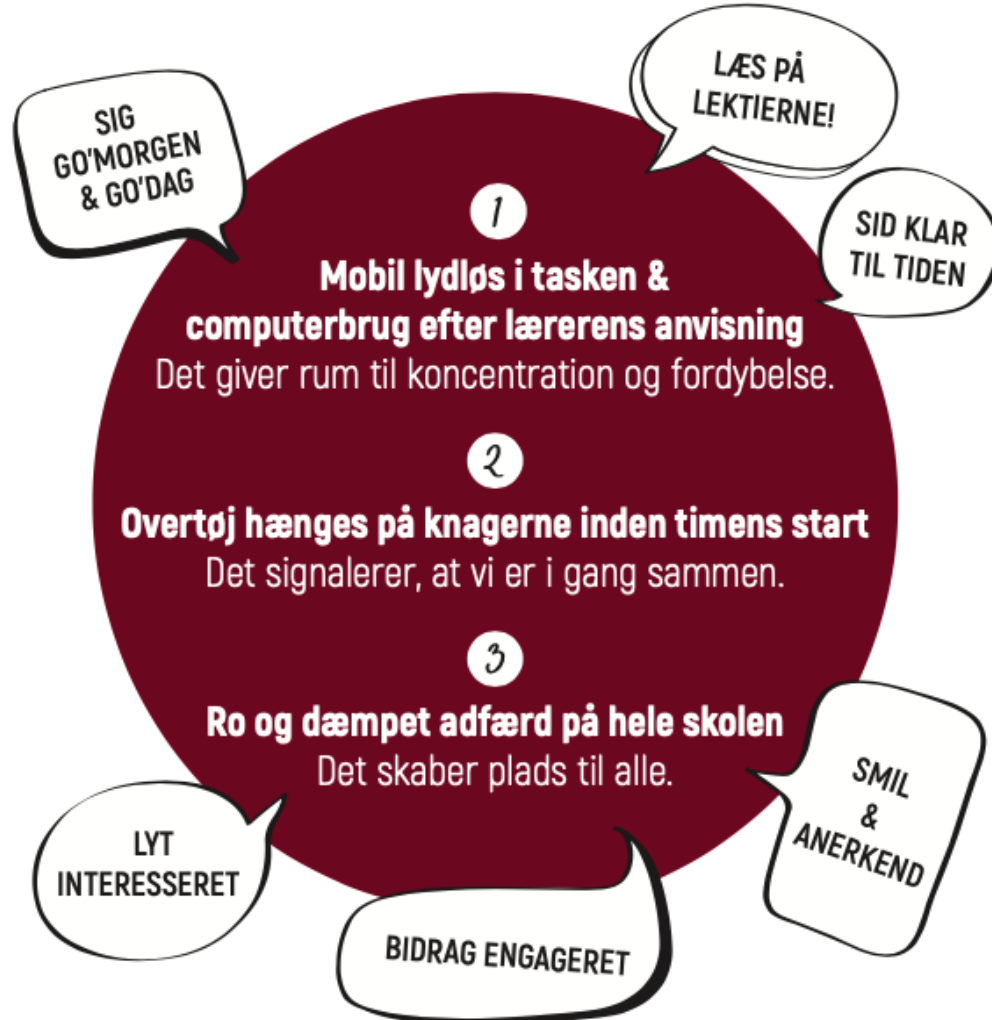

Udfordringer med adfærd:

Et svært og grænseoverskridende emne...

Oplæg fra psykolog

Mange diskussioner med både lærere, ledelse og elever

Opbakning fra lærerne - konsekvent opfølgning fra ledelsen



Undervisningen

- Udvikling af fælles dogmer.
- Dogmerne skal både være rettesnor for vores arbejde, og elevernes indblik i hvad de kan og skal som kompetente medborgere på FG.
- Dogmegenren peger frem mod implementering.
- Bagsiden af dogmerne...

12 DOGMER

FOR KOMPETENT MEDBORGERSKAB

Alle elever på FG skal

1. deltage i et udvalg
2. deltage i at planlægge og afholde et arrangement på gymnasiet
3. sige noget – og lytte til andre – i alle timer, stille gode spørgsmål og indgå i dialog
4. lære at give og modtage feedback fra andre
5. have mulighed for at forberede sig til alle timer
6. planlægge, diskutere og evaluere undervisning, elevroller og klasserumskultur med kammerater, lærere og ledelse
7. træne projektorganisering, konflikthåndtering og team-samarbejde i teori og praksis
8. formidle et produkt til en modtagergruppe i eller uden for gymnasiet
9. samarbejde med aktører uden for gymnasiet
10. gennemgå forløb med fokus på mangfoldighed, kontroversielle emner og interkulturelle kompetencer
11. arbejde systematisk med digital dannelse
12. arbejde med medborgerskab i lokale og globale perspektiver.

Alle faggrupper skal udvikle forløb, der 'svarer' på dogmerne.

Alle udvalg tager deres områder.

Vi laver fokusgruppeinterviews og opfølgning på dogmerne.

Eleverne skal udfylde et felt under hvert dogme, inden de afslutter deres uddannelse.

Vejen til kompetent medborgerskab



Bliv en del af vores gymnasium!
PROFILEN ER STØTTET AF A. P. MØLLER FONDEN

Fortællingen om FG

Kompetent medborgerskab

En profil, der både gør noget meningsfuldt - med de elever vi har – og tiltrækker en gruppe elever, der har de kompetencer, vi mangler.



Vigtige nedslag

- Det giver mening at arbejde ud fra et samlende, fælles projekt (hos os "Kompetent medborgerskab").
- Det fælles projekt skal være så specifikt, at man kan prioritere ud fra det.
- Udvikling skal ses på en længere bane. Korte, etårige projekter er svære at skabe egentlig forandring ud fra.
- Udvalg laver kun arbejde, der implementeres.



Vigtige nedslag

- Ledelsen er konsekvent og følger op på fælles retningslinjer.
- Alle tiltag skal begrundes tydeligt og gentagende gange.
- Vi skal turde tale om det, der svært: Racisme, udfordringer med og prioritering af tid, utryghed og skuffelse. Både med elever og lærere.
- Vi skal også turde indrømme, når vi ikke lykkes med et tiltag.
- Søg hjælp og støtte udefra: Samarbejdspartnere, fonde, ministeriet...